

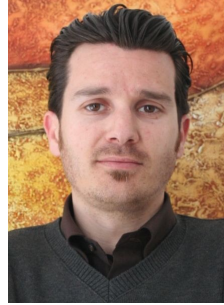

Curriculum Vitae Europass

Informazioni personali

Cognome(i) / Nome(i) **Tomassini Mauro**
Indirizzo(i) via Magione 17e, 06039 Trevi (Italia)
Telefono(i) 0742 321919
Fax 0742 321919
E-mail ing_tomassini@libero.it
Cittadinanza Italiana
Data di nascita 19 novembre 1975
Sesso Maschile



Cellulare | +39 338 4543282

Occupazione desiderata / Settore professionale

Ingegnere civile

Esperienza professionale

Date	02 gennaio 2001 - 30 settembre 2001
Lavoro o posizione ricoperti	Ingegnere civile
Principali attività e responsabilità	Progettazione strutturale di nuovi edifici in cemento armato con il metodo semiprobabilistico degli SLU ed analisi strutturale di edifici in muratura danneggiati dalla crisi sismica del 1997 che ha colpito il territorio umbro-marchigiano.
Nome e indirizzo del datore di lavoro	ing. Cascelli Mario Monte Acuto 49, 06034 Foligno (Italia)
Tipo di attività o settore	Ingegneria strutturale
Date	01 ottobre 2001 - 30 settembre 2003
Lavoro o posizione ricoperti	Ingegnere civile
Principali attività e responsabilità	Socio dello studio di ingegneria 'Cascelli & Associati', all'interno del quale ha sviluppato in maniera particolare il progetto strutturale sia di nuovi edifici, sia di fabbricati esistenti.
Nome e indirizzo del datore di lavoro	Studio 'Cascelli & Associati' Monte Acuto 49, 06034 Foligno (Italia)
Tipo di attività o settore	Ingegneria strutturale e civile in genere
Date	01 ottobre 2003 - 30 settembre 2006
Lavoro o posizione ricoperti	Ingegnere civile
Principali attività e responsabilità	Socio dello studio di ingegneria 'emmetre', all'interno del quale ha continuato a sviluppare diversi progetti strutturali sempre di maggior importanza sia di nuovi edifici, sia di fabbricati esistenti, con particolare riferimento ad edifici monumentali.
Nome e indirizzo del datore di lavoro	Studio 'emmetre' Monte Acuto 49, 06034 Foligno (Italia)
Tipo di attività o settore	Ingegneria strutturale e civile in genere
Date	01 ottobre 2006 →
Lavoro o posizione ricoperti	Ingegnere civile
Principali attività e responsabilità	Progettazione strutturale e direzione lavori di nuovi edifici in cemento armato ordinario e

Nome e indirizzo del datore di lavoro	precompresso, sia in Italia che all'estero; progettazione e direzione dei lavori per ristrutturazione di fabbricati esistenti in muratura con particolare riferimento alla protezione sismica degli edifici a carattere monumentale Studio Tecnico 'Dott. Ing. Mauro Tomassini' La Louviere 2, 06034 Foligno (Italia)
Tipo di attività o settore	Ingegneria strutturale e civile in genere
Istruzione e formazione	
Date	07 luglio 1994 →
Titolo della qualifica rilasciata	Diploma di Perito Elettrotecnico
Nome e tipo d'organizzazione erogatrice dell'istruzione e formazione	ITIS di Foligno (Istituto Tecnico Industriale)
Livello nella classificazione nazionale o internazionale	Voto: 60/60
Date	01/02/2001 →
Titolo della qualifica rilasciata	Laurea in Ingegneria Civile indirizzo strutture
Nome e tipo d'organizzazione erogatrice dell'istruzione e formazione	Università degli Studi di Perugia (Facoltà di Ingegneria)
Livello nella classificazione nazionale o internazionale	Voto: 110/110 e lode
Date	31 agosto 2001 →
Titolo della qualifica rilasciata	Iscrizione all'Ordine degli Ingegneri della Provincia di Perugia
Principali tematiche/competenze professionali acquisite	Settori: Civile e Ambientale, Industriale, Dell'Informazione
Date	26 settembre 2002 →
Titolo della qualifica rilasciata	Corso di aggiornamento professionale
Principali tematiche/competenze professionali acquisite	'Consolidamento e rinforzo delle strutture con i materiali compositi (FRP)'
Nome e tipo d'organizzazione erogatrice dell'istruzione e formazione	Centro Studi 'Sisto Mastrodicasa'
Date	26 giugno 2003 →
Titolo della qualifica rilasciata	Coordinatore per la sicurezza
Principali tematiche/competenze professionali acquisite	Corso di 120 ore per Coordinatori per la sicurezza
Nome e tipo d'organizzazione erogatrice dell'istruzione e formazione	Scuola Edile di Perugia
Date	13 dicembre 2003 →
Titolo della qualifica rilasciata	Corso di aggiornamento professionale
Principali tematiche/competenze professionali acquisite	'Progettare ed adeguare edifici applicando le nuove norme sismiche (Ordinanza 3274/03)'
Nome e tipo d'organizzazione erogatrice dell'istruzione e formazione	Facoltà di Ingegneria di Perugia
Date	10/12/2004 →
Titolo della qualifica rilasciata	Corso di aggiornamento professionale
Principali tematiche/competenze professionali acquisite	'Master in miglioramento sismico, restauro e consolidamento del costruito storico e monumentale' Ordinanza 3274: le modifiche per gli edifici esistenti in muratura.
Nome e tipo d'organizzazione erogatrice dell'istruzione e formazione	Centro Studi Città di Foligno
Pagina 2 / 4 - Curriculum vitae di Tomassini Mauro	Per maggiori informazioni su Europass: http://europass.cedefop.europa.eu © Unione europea, 2002-2010 24082010

erogatrice dell'istruzione e formazione

Date 04 dicembre 2008 →

Titolo della qualifica rilasciata Corso di aggiornamento professionale

Principali tematiche/competenze professionali acquisite 'Il ruolo del coordinatore della sicurezza in fase di esecuzione e le novità introdotte dal titolo IV del decreto legislativo 81/2008'

Nome e tipo d'organizzazione erogatrice dell'istruzione e formazione Tavolo Permanente dei Professionisti per la sicurezza

Date 23 aprile 2010 →

Titolo della qualifica rilasciata Corso di aggiornamento professionale

Principali tematiche/competenze professionali acquisite 'Ponteggi ed opere provvisoriali'

Nome e tipo d'organizzazione erogatrice dell'istruzione e formazione Tavolo Permanente dei Professionisti per la Sicurezza

Date 22 ottobre 2010 →

Titolo della qualifica rilasciata Corso di aggiornamento professionale

Principali tematiche/competenze professionali acquisite 'La sicurezza nei cantieri, una battaglia di civiltà. I compiti e le responsabilità del committente ai sensi della vigente normativa'

Nome e tipo d'organizzazione erogatrice dell'istruzione e formazione Regione Umbria

Date 08 luglio 2011 →

Titolo della qualifica rilasciata Corso di aggiornamento professionale

Principali tematiche/competenze professionali acquisite 'Progettazione e istruzioni tecniche sulle misure preventive e protettive per l'accesso, il transito e l'esecuzione dei lavori in quota in condizioni di sicurezza'

Nome e tipo d'organizzazione erogatrice dell'istruzione e formazione Tavolo Permanente dei Professionisti per la Sicurezza

Date 09 febbraio 2012 →

Titolo della qualifica rilasciata Corso di aggiornamento professionale

Principali tematiche/competenze professionali acquisite 'La prevenzione incendi nei cantieri temporanei e/o mobili'

Nome e tipo d'organizzazione erogatrice dell'istruzione e formazione Regione Umbria

Date 16 maggio 2012 →

Titolo della qualifica rilasciata Corso di aggiornamento professionale

Principali tematiche/competenze professionali acquisite 'Dalle norme al cantiere: controlli, garanzie e responsabilità nelle strutture in Calcestruzzo Armato. Istruzioni per evitare forniture non conformi'

Nome e tipo d'organizzazione erogatrice dell'istruzione e formazione Ordine degli Ingegneri della Provincia di Perugia

Capacità e competenze personali

Madrelingua(e) **Italiano**

Altra(e) lingua(e)

Autovalutazione
Livello europeo (*)

Inglese

Comprensione				Parlato				Scritto	
Ascolto		Lettura		Interazione orale		Produzione orale			
B2	Utente autonomo	B2	Utente autonomo	B2	Utente autonomo	B2	Utente autonomo	B2	Utente autonomo

(*) [Quadro comune europeo di riferimento per le lingue](#)

Capacità e competenze sociali	Buona capacità di adeguarsi a diverse situazioni e ad ambienti multiculturali, conseguita anche grazie alle esperienze lavorative all'estero.
Capacità e competenze organizzative	Ottima esperienza nella gestione di progetti in gruppo ove è necessaria l'interfaccia tra diverse competenze professionali. Spiccato senso dell'organizzazione maturato principalmente nello svolgimento di prestazioni complete per la realizzazione di edifici di significativa importanza.
Capacità e competenze tecniche	Particolare capacità tecnica legata allo studio delle strutture, in riferimento sia alla progettazione di nuovi fabbricati sia al consolidamento e restauro di quelli esistenti, con particolare attenzione allo studio ed applicazione oltre che delle normative nazionali anche degli Eurocodici.
Capacità e competenze informatiche	Ottima conoscenza di programmi di calcolo strutturale quali: Enexsys, Sap2000, Lusas, Aedes (PCM, ACM, SLC, SAV, SVM, PCE), Aztec (Caps, Carl, Max, Pac), Sismicad. Ottima conoscenza di software tecnici quali Primus, Mantus, Certus, Termus, Parcus, Privatus. Ottima conoscenza di vari software grafici quali ad esempio Autocad e PhotoShop. Ottima conoscenza del pacchetto 'Office' con specifico riferimento ai programmi Word PowerPoint ed Excel per il quale si ha particolare propensione a realizzare fogli di calcolo tecnici.
Altre capacità e competenze	Running
Patente	A, B
Ulteriori informazioni	<p>- Il sottoscritto dichiara, ai sensi degli artt. 47, 38 e 19 del D.P.R. 28.12.2000 n. 445, che le eventuali fotocopie consegnate e relative ai sopracitati titoli sono conformi agli originali.</p> <p>Il sottoscritto dichiara, ai sensi degli artt. 47, 38 e 19 del D.P.R. 28.12.2000 n. 445, che gli eventuali documenti consegnati unitamente alla presente dichiarazione e relativi ai sopracitati titoli, sono conformi agli originali.</p> <p>Il sottoscritto dichiara di essere a conoscenza delle sanzioni penali conseguenti a dichiarazioni mendaci, formazione e/o uso di atti falsi di cui all'art. 76 del D.P.R. 28.12.2000, n. 445, nonché della decadenza dai benefici eventualmente conseguenti al provvedimento emanato sulla base di dichiarazioni non veritiere disposta dall'art. 75 del D.P.R. 28.12.2000, n. 445.</p>
Allegati	Elenco dei principali lavori eseguiti divisi per categorie

Elenco Principali Lavori Eseguiti

Interventi di Riparazione danni e miglioramento sismico Edifici danneggiati dal sisma umbro-marchigiano

Committente	Opera	Importo Lavori	Prestazioni Eseguite	Periodo
Consorzio 'Cibo'	Consolidamento e restauro 'Palazzo Cibo', Foligno	€ 929,620.00	<i>Progetto Strutture Direzione Lavori (studio emmetre)</i>	2001/2006
Consorzio 'Frezzi'	Consolidamento e restauro 'Palazzo Frezzi', Foligno	€ 774,685.00	<i>Progetto Strutture (studio emmetre)</i>	2001
Consorzio 'S. Niccolò'	Restauro e miglioramento sismico complesso 'S. Niccolò' Foligno	€ 619,750.00	<i>Progetto Strutture (studio emmetre)</i>	2001
Consorzio 'Cupigliolo'	Consolidamento e miglioramento sismico n.4 fabbricati Cupigliolo, Foligno	€ 826,330.00	<i>Progetto Strutture (studio emmetre)</i>	2001
Consorzio 'Via Garibaldi'	Consolidamento e miglioramento sismico n.2 fabbricati, Nocera Nocera Umbra	€ 619,750.00	<i>Progetto Strutture (studio emmetre)</i>	2001
Diocesi di Foligno	Consolidamento e Restauro 'Chiesa di S. Isidoro' 1°e 2° stralcio Foligno	€ 848,000.00	<i>Progetto Strutture Direzione Lavori</i>	2002/2007
Diocesi di Foligno	Consolidamento e Restauro 'Chiesa di S. Maria Maddalena' Spello	€ 221,000.00	<i>Progetto Strutture</i>	2003
Diocesi di Spoleto	Consolidamento e Restauro 'Monastero di S. Chiara' Trevi	€ 500,000.00	<i>Progetto Strutture</i>	2003
Poste Italiane S.p.A.	Consolidamento e miglioramento sismico n.4 fabbricati Scanzano, Foligno	€ 1,626,840.00	<i>Direzione Lavori (studio emmetre)</i>	2002/2005
Consorzio 'Via Piermarini'	Consolidamento e miglioramento sismico n.1 fabbricato Foligno	€ 300,000.00	<i>Progetto Strutture Direzione Lavori</i>	2003/2006
Consorzio 'Via Saffi'	Consolidamento e miglioramento sismico n.1 fabbricato Foligno	€ 300,000.00	<i>Progetto Strutture Direzione Lavori</i>	2003/2006

Committente	Opera	Importo Lavori	Prestazioni Eseguite	Periodo
Consorzio 'Via delle Grotte'	Consolidamento e miglioramento sismico n.3 fabbricati Trevi	€ 850,000.00	<i>Progetto Direzione Lavori</i>	2005
Fedi Giampaolo	Demolizione e fedele ricostruzione n.1 fabbricato Trevi	€ 110,000.00	<i>Progetto</i>	2006
Ciarletti Teresa	Consolidamento e miglioramento sismico n.1 fabbricato Trevi	€ 85,000.00	<i>Progetto</i>	2006
Consorzio 'P.zza S. Francesco Via Carlo Amici'	Consolidamento e miglioramento sismico n.2 fabbricati Trevi	€ 530,000.00	<i>Progetto</i>	2008
Comune di Trevi	Consolidamento e miglioramento sismico 'Palazzo Lucarini' Trevi	€ 1,200,000.00	<i>Coordinamento sicurezza</i>	2010/in corso
Eredi Brizi, Beddoni, Stoppaccioli	Consolidamento e miglioramento sismico 'Mulino e Residenze' Montefalco	€ 1,400,000.00	<i>Progetto Strutture Coord. sicurezza</i>	2006
Formica, Bordoni	Consolidamento e miglioramento sismico n.1 fabbricato Foligno	€ 250,000.00	<i>Progetto Direzione Lavori</i>	2008/2011
Bartolomei ed altri	Consolidamento e miglioramento sismico n.1 fabbricato Pettino -Campello sul Clitunno-	€ 305,000.00	<i>Progetto</i>	2008
Eleuteri Maria Egizia	Consolidamento e miglioramento sismico n.1 fabbricato Trevi	€ 150,000.00	<i>Progetto</i>	2007
Baroni Francesco Salvucci Giuseppe	Consolidamento e miglioramento sismico n.1 fabbricato S. G. Profiamma -Foligno-	€ 150,000.00	<i>Progetto Strutture Coord. sicurezza</i>	2014-in corso

Elenco Principali Lavori Eseguiti

Consolidamento Edifici Esistenti

Committente	Opera	Importo Lavori	Prestazioni Eseguite	Periodo
Edilizia Settimi ' 80 S.r.l.	Adeguamento sismico Edificio in muratura a dest. residenziale Via Vignola -Foligno-	€ 170,000.00	<i>Progetto Strutture Direzione Lavori</i>	2006/2007
Edilizia Settimi ' 80 S.r.l.	Miglioramento sismico Edificio in c.a. a destinazione garage Via Chiavellati -Foligno-	€ 100,000.00	<i>Progetto Strutture Direzione Lavori</i>	2006/2007
'Sepe Costruzioni' s.r.l.	Consolidamento e miglioramento sismico 'Palazzo ex Preziosi' Foligno	€ 1,050,000.00	<i>Progetto Strutture Direzione Lavori</i>	2008/in corso
Pucci Claudio	Miglioramento sismico Edificio in muratura a dest. residenziale Via Borroni -Foligno-	€ 145,000.00	<i>Progetto Strutture</i>	2006
Moriconi Clara	Miglioramento sismico Edificio in muratura a dest. residenziale Via Orticaro -Trevi-	€ 130,000.00	<i>Progetto Direzione Lavori</i>	2007/2009
Novellino Anna Maria	Miglioramento sismico Edificio in muratura a dest. residenziale loc. Fabbri -Montefalco-	€ 125,000.00	<i>Progetto Strutture</i>	2008
Ferranti Giovanni	Miglioramento sismico Edificio in muratura a dest. residenziale loc. Borroni -Foligno-	€ 55,000.00	<i>Progetto Strutture</i>	2010
Diocesi di Foligno	Consolidamento locali Sacrestia 'Chiesa di S. Isidoro' Foligno	€ 125,000.00	<i>Progetto Direzione Lavori</i>	2011/2014
Placidi Paolo	Ristrutturazione Edificio in muratura a dest. residenziale Via Orticaro -Trevi-	€ 450,000.00	<i>Progetto Direzione Lavori</i>	2010/in corso
Mariani Stelvio	Ristrutturazione Edificio in muratura a dest. residenziale Via Fulginia -Foligno-	€ 215,000.00	<i>Progetto Strutture</i>	2010
Federici Maria Teresa	Ristrutturazione Edificio in muratura a dest. residenziale Via Leopardi -Foligno-	€ 220,000.00	<i>Progetto Strutture Direzione Lavori</i>	2012-2014

Committente	Opera	Importo Lavori	Prestazioni Eseguite	Periodo
Vitullo Valerio	Ristrutturazione Edificio in muratura a dest. residenziale Via F. Flavio -Foligno-	€ 230,000.00	<i>Progetto Direzione Lavori</i>	2013-in corso
Ziarelli Roberta	Ristrutturazione Edificio in muratura a dest. residenziale loc. Borroni -Foligno-	€ 280,000.00	<i>Progetto strutture</i>	2014

Elenco Principali Lavori Eseguiti

Edifici di Nuova Realizzazione

Committente	Opera	Importo Lavori	Prestazioni Eseguite	Periodo
A & D' S.p.A.	n.4 edifici ad uso uffici ed abitazioni (32 alloggi) Borroni, Foligno	€ 2,480,000.00	<i>Progetto Strutture</i>	2001/2002
Torti A. Costruzioni S.r.l.	n.2 edifici plurifamiliari (14 alloggi) Borroni, Foligno	€ 1,115,550.00	<i>Progetto Strutture Direzione Lavori</i>	2001/2002
Edilizia Settimi ' 80 S.r.l.	Fabbricato plurifamiliare (20 alloggi) Borroni, Foligno	€ 1,550,000.00	<i>Progetto Strutture Direzione Lavori</i>	2002/2003
'Settimi Costruzioni' s.r.l.	n.2 Edifici ad uso residenziale (17 alloggi) Borgo Trevi	€ 1,400,000.00	<i>Progetto Strutture Direzione Lavori</i>	2004/2005
'C & M. Edilizia'	n.8 Edifici ad uso residenziale (28 alloggi) S. Maria in Valle -Trevi-	€ 1,600,000.00	<i>Progetto Strutture</i>	2003/2007
'MG Immobiliare' s.r.l.	Complesso commerciale S. Magno 2 Corvia -Foligno-	€ 200,000.00	<i>Progetto strutture in c.a. lotto B</i>	2004
Mavis S.r.l.	Edificio Prefabbricato a destinazione commerciale - artigianale Foligno (PG)	€ 450.000,00	<i>Direzione Lavori delle strutture gettate in opera</i>	2005
Inversiones Son Oms, S.L.	Edificio Prefabbricato Industriale - Poligono Industrial Son Oms Palma de Mallorca	€ 500.000,00	<i>Calcolo della Struttura e Progetto Esecutivo delle strutture gettate in opera</i>	2005/2006
Edilizia Settimi ' 80 S.r.l.	Fabbricato plurifamiliare (12alloggi) S. Eraclio, Foligno	€ 1,100,000.00	<i>Progetto Strutture Direzione Lavori</i>	2007/2010
'C & M. Edilizia'	n.4 Villette a schiera a dest. residenziale -Trevi-	€ 600,000.00	<i>Progetto Strutture</i>	2007
Cerveteri Costruzioni S.r.l.	Fabbricato plurifamiliare (6 alloggi) loc. Corvia, Foligno	€ 620,000.00	<i>Progetto Strutture Direzione Lavori</i>	2007/2008

Committente	Opera	Importo Lavori	Prestazioni Eseguite	Periodo
Cerveteri Costruzioni S.r.l.	Fabbricato plurifamiliare (4 alloggi) Bevagna	€ 440,000.00	<i>Progetto Strutture Direzione Lavori</i>	2007/2008
'C & M. Edilizia'	n.6 Villette a schiera a dest. residenziale loc. Matigge -Trevi-	€ 680,000.00	<i>Progetto Strutture</i>	2007
Cerveteri Costruzioni S.r.l.	Fabbricato a dest. commerciale-residenziale Cerveteri (Roma)	€ 2,700,000.00	<i>Progetto Strutture</i>	2007
MG Immobiliare S.r.l.	Fabbricato plurifamiliare (11 alloggi) loc. Corvia, Foligno	€ 1,100,000.00	<i>Progetto Strutture Direzione Lavori</i>	2007/2008
Medifarm S.r.l.	Fabbricato plurifamiliare (11 alloggi) loc. Corvia, Foligno	€ 970,000.00	<i>Progetto Strutture Direzione Lavori</i>	2007/2008
Bernardini Sauro	n.6 Villette a schiera a dest. residenziale loc. S. Marco -Perugia-	€ 850,000.00	<i>Progetto Strutture Direzione Lavori</i>	2007
Finauri Service S.r.l.	Fabbricato a dest. artigianale-residenziale loc. Corvia, Foligno	€ 440,000.00	<i>Progetto Strutture Direzione Lavori</i>	2005/2008
Tubos y bloques Fiol SA	Gradinate Velodromo Palma de Mallorca	€ 900.000,00	<i>Calcolo e Progetto Esecutivo delle gradinate dello stadio</i>	2008
Edilizia Settimi ' 80 S.r.l.	Fabbricato plurifamiliare (10 alloggi) Fiamenga, Foligno	€ 1,100,000.00	<i>Progetto Strutture Direzione Lavori</i>	2009/in corso
Edilizia Settimi ' 80 S.r.l.	n.4 Villette bifamiliari a dest. residenziale S. Eraclio, Foligno	€ 1,200,000.00	<i>Progetto Strutture Direzione Lavori</i>	2009/in corso
'C & M. Edilizia'	Fabbricato plurifamiliare (14 alloggi) loc. Matigge, Trevi	€ 1,250,000.00	<i>Progetto Strutture</i>	2008
Taccucci Duilio	n.2 Edifici ad uso residenziale (12 alloggi) loc. Acquatino -Spello-	€ 1,200,000.00	<i>Progetto Strutture Direzione Lavori</i>	2009/2012

Committente	Opera	Importo Lavori	Prestazioni Eseguite	Periodo
Bernardini Sauro	Fabbricato plurifamiliare (14 alloggi) loc. Acquatino -Spello-	€ 1,400,000.00	<i>Progetto Strutture</i>	2009
Conti Massimo	Fabbricato plurifamiliare (6 alloggi) loc. S. Nicolò -Spoleto-	€ 750,000.00	<i>Progetto Strutture Direzione Lavori</i>	2009/2011
Monetti Sauro	Fabbricato plurifamiliare (3 alloggi) loc. Corvia -Foligno-	€ 540,000.00	<i>Progetto Strutture Direzione Lavori</i>	2007/2008
Cecconi Riccardo	Edificio residenziale bifamiliare loc. Vescia -Foligno-	€ 420,000.00	<i>Progetto Strutture Direzione Lavori</i>	2007/2008
Passeri - Fevola	Edificio residenziale unifamiliare loc. Fiamenga -Foligno-	€ 400,000.00	<i>Progetto Strutture Direzione Lavori</i>	2007/2008
Finimmobil S.r.l.	n.3 Fabbricati a dest. residenziale (11 unità) Fiamenga, Foligno	€ 1,150,000.00	<i>Progetto Strutture Direzione Lavori</i>	2008/2011
Sulpol srl	n.2 Sili ad uso industriale loc. Pietrarossa -Trevi-	€ 45,000.00	<i>Progetto Strutture di fondazione</i>	2008
Felicetti - Pasquini	Edificio residenziale bifamiliare loc. Il Vallo -Montefalco-	€ 500,000.00	<i>Progetto Strutture Direzione Lavori</i>	2009/2011
Germani Domenico	Edificio residenziale unifamiliare loc. Maceratola -Foligno-	€ 330,000.00	<i>Progetto Strutture Direzione Lavori</i>	2009/2011
Mattioli Daniele	Edificio residenziale unifamiliare loc. Borroni -Foligno-	€ 200,000.00	<i>Progetto Strutture</i>	2006/2010
Tulli Lino & Angelo s.n.c.	n.5 Edifici ad uso residenziale (24 alloggi) loc. Fiamenga -Foligno-	€ 3,000,000.00	<i>Coordinamento Sicurezza</i>	2009/in corso
Medifarm S.r.l.	Fabbricato plurifamiliare (10 alloggi) loc. Corvia, Foligno	€ 1,050,000.00	<i>Progetto Strutture Direzione Lavori</i>	2009/in corso

Committente	Opera	Importo Lavori	Prestazioni Eseguite	Periodo
Mariani Stelvio	Edificio residenziale esistente -Ampliamento- Via Fulginia -Foligno-	€ 210,000.00	<i>Progetto Strutture</i>	2010
Magna Simone	Edificio residenziale unifi familiare loc. Matigge -Trevi-	€ 350,000.00	<i>Progetto Strutture Direzione Lavori</i>	2011/in corso
Nardi Costruzioni srl	Edificio residenziale quadri familiare loc. Corvia, Foligno	€ 650,000.00	<i>Progetto Strutture Direzione Lavori</i>	2011/in corso
SaTo srl	n.2 Edifici bifamiliari ad uso residenziale loc. S. Paolo -Foligno-	€ 860,000.00	<i>Progetto Strutture Direzione Lavori</i>	2011/in corso
Comune di Trevi	Passerella Pedonale su strada comunale 'Parco Ciuffelli' Trevi	€ 105,000.00	<i>Progetto Strutture</i>	2011/in corso
Lidl Supermercados SAU	Edificio Prefabbricato a destinazione commerciale Campos Palma de Mallorca	€ 200.000,00	<i>Calcolo della Struttura, Progetto Esecutivo della struttura prefabbricata e delle strutture gettate in</i>	2011
Ajuntament d'Eivissa (Comune di Ibiza)	Nau Serveis Municipals Eivissa Ibiza Isole Baleari	€ 460.000,00	<i>Calcolo della Struttura, Progetto Esecutivo della struttura prefabbricata e delle strutture gettate in opera</i>	2011
Tilde Immobiliare srl	n.2 Edifici residenziali (3 unità) loc. Fiamenga -Foligno-	€ 750,000.00	<i>Progetto Strutture Direzione Lavori</i>	2012/in corso
Sulpol srl	Edificio prefabbricato ad uso industriale loc. Pietrarossa -Trevi-	€ 285,000.00	<i>Progetto Strutture di fondazione</i>	2012/in corso
Primo Piano srl	Edificio prefabbricato ad uso industriale loc. Paciana -Foligno-	€ 850,000.00	<i>Progetto Strutture di fondazione</i>	2015/in corso
Magna Simone	Edificio residenziale (unifi familiare) loc. Matigge -Trevi-	€ 350,000.00	<i>Progetto Direzione Lavori</i>	2012/in corso

Committente	Opera	Importo Lavori	Prestazioni Eseguite	Periodo
Nizzi Franco	n.2 Edifici residenziali (2 unità) loc. Casa Gabbato -Trevi-	€ 340,000.00	<i>Progetto Strutture</i>	2013/in corso
Sdei Graziella	Edificio residenziale (unifamiliare) loc. Pigge -Trevi-	€ 370,000.00	<i>Progetto Strutture Coord. Sicurezza</i>	2013/in corso